

Продуктов информационен лист

ДЕЛЕГИРАН РЕГЛАМЕНТ (ЕС) 2019/2015 НА КОМИСИЯТА по отношение на енергийното етикетиране на светлинни източници

Име или търговска марка на доставчика: EL BULGARIA

Адрес на доставчика: Martin, Karlovsko shose 46A, 4000 Plovdiv Plovdiv Plovdiv, BG

Идентификатор на модела: 2294 BK

Тип на светлинния източник:

Използвана технология за осветление:	LED	Ненасочено или насочено:	NDLS
Тип на цокъла на светлинния източник (или друг електрически интерфейс)	SMD		
от мрежата, не от мрежата:	MLS	Свързан светлинен източник (CLS):	Да
Светлинен източник с възможност за настройване на цвета:	Не	Обвивка	-
Светлинен източник с висока яркост:	Не		
Заслонка против заслепяване:	Не	Регулиране на светлинния поток:	Не

Параметри на продукта

Параметър	Стойност	Параметър	Стойност
-----------	----------	-----------	----------

Общи параметри на продукта:

Консумация на енергия в режим „включен“ (kWh/1000 h), закръглено до най-близкото цяло число	57	Клас на енергийна ефективност	G
Полезен светлинен поток (фусе), с указание дали се отнася за потока в сфера (360°), в широк конус (120°) или в тесен конус (90°)	600 в Сфера (360°)	Свързана цветна температура, закръглена до най-близките 100 K, или интервалът на свързаните цветни температури, които могат да бъдат зададени, закръглен до най-близките 100 K	3 000 или 3 700 или 6 000
Мощност в режим „включено“ (P_{on}), изразена във W	57,0	Мощност в режим „в готовност“ (P_{sb}), изразена във W и закръглена до вто-	0,00

			рия знак след десетичната запетая	
Мощност в режим „изчакване в мрежа“ (P_{net}) за CLS, изразена във W и закръглена до втория знак след десетичната запетая		0,00	Индекс на цветоотдаване, закръглен до най-близкото цяло число, или интервалът на стойностите, които могат да бъдат зададени	86
Външни размери, без отделната пусково-регулируща апаратура, частите за регулиране на осветлението и несвързаните с управлението на осветлението части, ако има такива (в милиметри)	Височина	460	Разпределение на спектралната мощност в обхвата от 250 nm до 800 nm, при пълен товар	Вж. изображението на последната страница
	Ширина	460		
	Дълбочина	100		
Твърдение за еквивалентна мощност ^{a)}		-	Ако „да“, еквивалентната мощност (W)	-
			Хроматични координати (x и y)	0,396 0,384
Параметри за светлинни източници LED и OLED:				
Стойност на индекса на цветоотдаване на R9		86	Коефициент на живучест	1,00
Коефициент на стабилност на светлинния поток		0,94		
Параметри за светлинни източници LED и OLED, захранвани от мрежата:				
Фактор на мощността ($\cos \phi_1$)		0,93	Устойчивост на цвета в елипсите на Макадам	5
Твърдения, че даден светлинен източник LED заменя люминесцентен светлинен източник без вграден баласт с определена мощност.		- ^{b)}	Ако „да“, тогава твърдение за заместване (W)	-
Измерителна единица за пулсация (Pst LM)		0,0	Измерителна единица за стробоскопичен ефект (SVM)	0,0

a) '-': Не е приложимо;

б) : Не е приложимо;

SPECTRUM TEST REPORT



Information

User :	Measure Time :11:36:24
Model NO. : MK350N PREMIUM	Light Source :2294
Memo :	2294

BASIC

CCT	: 3660 K
x	: 0.3960
y	: 0.3843
R9	: 22.5
LUX	: 148.5 lx

Spectrum

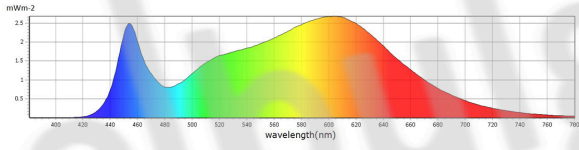

CIE1931

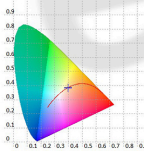

CIE1976

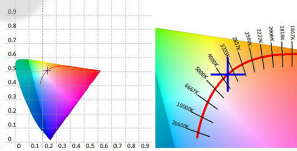

Features

CCT : 3660 K	x10 : 0.4020	delta-x : -0.0007	LambdaD : 581 nm	PPFD : 2.116 umol/m ² /s	S/P : 1.63	R3 : 96.9	R10 : 83.0
LUX : 148.5 lx	y10 : 0.3821	delta-y : -0.0019	LambdaP : 603 nm	PFD : 2.198 umol/m ² /s	IRR : 0.4606	R4 : 84.4	R11 : 84.2
I-Time : 108000 us	u'10 : 0.2371	delta-u' : 0.0003	Purity : 34.13%	PPD-B : 0.3374 umol/m ² /s	CQS : 85.5	R5 : 85.5	R12 : 67.4
x : 0.3960	v'10 : 0.5071	delta-v' : -0.0009	fc : 13.80	PPD-G : 0.9368 umol/m ² /s	CRI : 86.1	R6 : 89.8	R13 : 87.4
y : 0.3843	X : 153.02	Duv : -0.0007	Rf : 85.9	PPD-R : 0.8421 umol/m ² /s	TLCI : 75.1	R7 : 86.0	R14 : 99.2
u' : 0.2323	Y : 148.50	MEL : 97.70 lx	Rg : 95.6	PPD-UV : 0.0003 umol/m ² /s	R1 : 85.5	R8 : 67.6	R15 : 79.2
v' : 0.5072	Z : 84.90	LambdaPV : 2.680	GAI : 68.8	PPD-FR : 0.0816 umol/m ² /s	R2 : 92.8	R9 : 22.5	

Company: ELBULGARIA

Address:

Postcode/Town:

SPECTRUM TEST REPORT



Information

User :	Measure Time :11:36:24
Model NO. : MK350N PREMIUM	Light Source :2294
Memo :	2294

BASIC

CCT	: 3660 K
x	: 0.3960
y	: 0.3843
R9	: 22.5
LUX	: 148.5 lx

CRI: 86.06

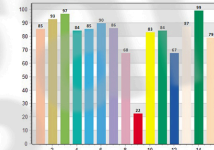

CQS: 85.47

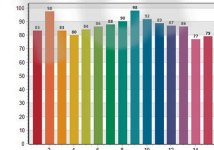

CRI-2

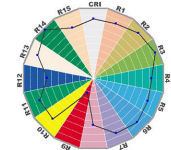

TM30: 85.89

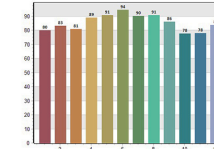

TLCI: 75.08

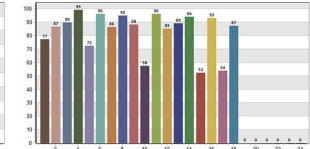

CRI values, only R1-R9 are used to calculate final CRI

R1	R2	R3	R4	R5	R6	R7	R8	R9
85.0	84.8	86.9	86.4	85.5	89.8	86.0	87.8	22.5

TM30 C values, 16 binned values out of total of 99 C values

C1	C2	C3	C4	C5	C6	C7	C8	C9	C10	C11	C12	C13	C14	C15	C16
85.0	85.2	85.0	85.8	85.6	85.3	86.1	86.2	87.2	86.0	86.5	86.0	86.0	86.0	79.2	79.2

CQS Q values

Q1	Q2	Q3	Q4	Q5	Q6	Q7	Q8	Q9	Q10	Q11	Q12	Q13	Q14	Q15
83.2	87.5	83.2	79.9	84.2	84.4	86.0	90.1	93.1	81.8	83.7	86.0	86.2	79.9	79.3

Company: ELBULGARIA

Address:

Postcode/Town:

Model placed on the Union market from 01/02/2021

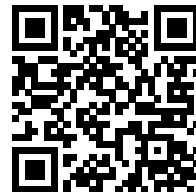

EPREL registration number: 936370

<https://eprel.ec.europa.eu/qr/936370>

Supplier: EL BULGARIA Ltd. (Importer)

Website: www.elbg.net

Customer care service:

Name: Martin

Website: www.elbg.net/bg

Email: elbulgaria@gmail.com

Phone: 00359 877605049

Address:

Karlovsko shose 46A

4000 Plovdiv

България